UNIKA I – SUPPORTO PER VIDEOPROIETTORI SONY VPL – FHZ120_FHZ90L – MANOPOLE

CODICE: 19479

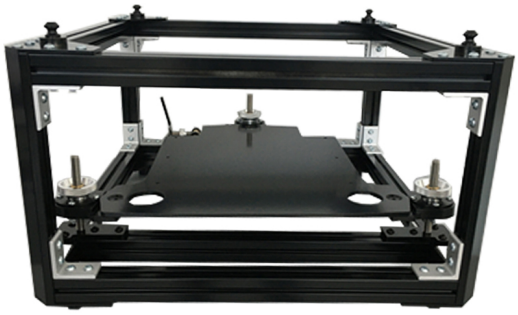

Materiale	Alluminio con rinforzi in Ferro
Dimensioni	544x564x225 mm
Sezione profilato	40 mm
Dimensioni Gabbia Larg_Lung_H (H con i torniti)	750 x 750 _ 420 (507)
Peso	19 kg
Beccheggio	+/3°
Rollìo	+/3°
Rotazione	+/- 5°
packaging	770 x 770 _ h530 mm
cage weight without projector	31,00 kg

Categorie: Unika

Supporto videoproiettori UNIKA con telaio robusto, resistente e ingegnerizzato per proiezioni in stacking.
Grazie alle sue micro-regolazioni sui tre assi, mediante apposite chiavi a cricchetto, si ottiene sempre una messa a fuoco ottimale e una centratura dell'immagine.

Variante: **UNIKA I - SONY VPL - FHZ120_FHZ90L - CHIAVE** ordinabile con cod. 19480

**Compatibile per la serie di videoproiettori Sony VPL FHZ120/FHZ90L*

Stacking
OMOLOGATI FINO A 3 GABBIE IN STACKING

Massimo da terra: fino a tre gabbie
Massimo da soffitto: fino a due gabbie

Regolazioni
4 punti di regolazione
2 regolano il rollio ed il beccheggio destro e sinistro
1 regola l'altezza
1 regola la rotazione

Caratteristiche
3 sistemi di montaggio
landscape, portrait e floor grazie ad appositi accessori
Piastra accessoria per centrare la regolazione
Barre aggiuntive con Aliscaf per l'aggancio ad americana
Golfari per l'aggancio a catena
Sistema con aliscaff per montaggio portrait e floor

Leggi l'articolo >

RICHIEDI UN'OFFERTA
×

RICHIEDI UN'OFFERTA

Nome *

Cognome *

Azienda *

Email *

Messaggio *

☐Ho letto l'informativa sulla Privacy Policy e autorizzo il trattamento dei dati personali (*)
Leggi la nostra Privacy Policy

Invia

×
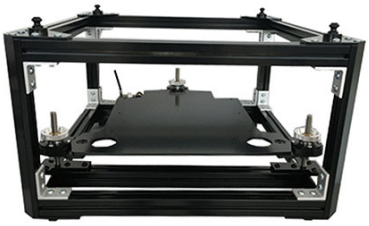
GALLERY