CONTRO FLANGIA IN ACCIAIO, ZINCATO BIANCO, Ø 110 MM CON 4 DADI M6

CODICE: 01666

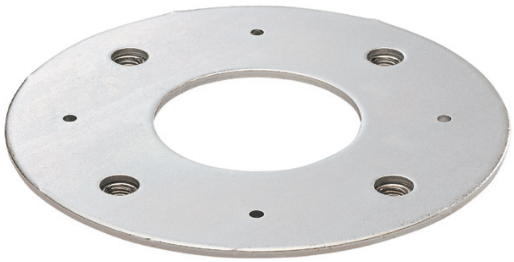

Peso netto	0,18 kg
Accoppiamento Con	ø40mm
Dim. Attacco M.	ø40 mm
Spessore	3 mm – rondella
Materiale	Fe
Trattamenti	Zincatura

Categorie: Flange per casse acustiche

Controflangia in lamiera d'acciaio zincata bianca con foro centrale ø 41mm, 4 dadi M6 saldati e 4 fori ø 3mm.

RICHIEDI UN'OFFERTA

×

RICHIEDI UN'OFFERTA

Nome *

Cognome *

Azienda *

Email *

Messaggio *

☐Ho letto e accetto la Privacy Policy (*)
Leggi la nostra Privacy Policy

Invia

×

GALLERY